MESSE dite DE LOURDES

KYRIE

AL 23-23

1 & 3. Ky- ri- e e- le- i- son 2. Chris- te e- le- i- son.

GLORIA

AL 189

Refrain

Glo- ri- a, Glo- ri- a, in ex- cel- sis De- o!

Glo- ri- a, Glo- ri- a, in ex- cel- sis De- o!

Soliste *Déclamé sans lenteur*

1. Paix sur la terre aux hommes qu'il aime.
2. Seigneur, Fils unique, Jésu- Christ, Seigneur Dieu, Agneau de Dieu, le Fils du Père;
3. Car toi seul es saint,

1. Nous te lou- ons, nous te bénis- sons, nous t'ado- rons,
2. Toi qui enlèves le péché du monde, prends pitié de nous;
3. Toi seul es Sei- gneur,

1. nous te glori- fions, nous te rendons grâce, pour ton immense gloire,
2. Toi qui enlèves le péché du monde, re- çois notre pri- ére;
3. Toi seul es le Très- Haut: Jésus- Christ, avec le Saint-Es- prit

au Refrain

1. Seigneur Dieu, Roi du ciel, Dieu le Père tout-puis- sant.
2. Toi qui es assis à la droite du Père, prends pitié de nous.
3. Dans la gloire de Dieu le Père. A- men.

Messe de Lourdes

SANCTUS

A 168

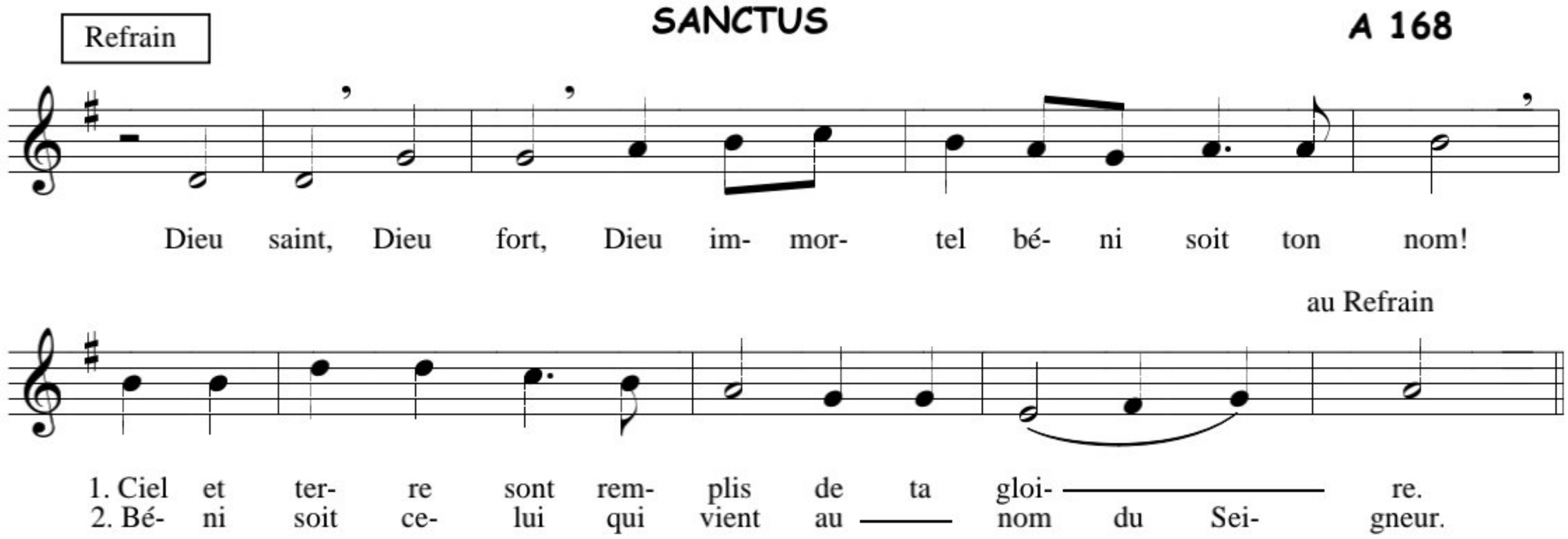

ANAMNESE

CL 2-6

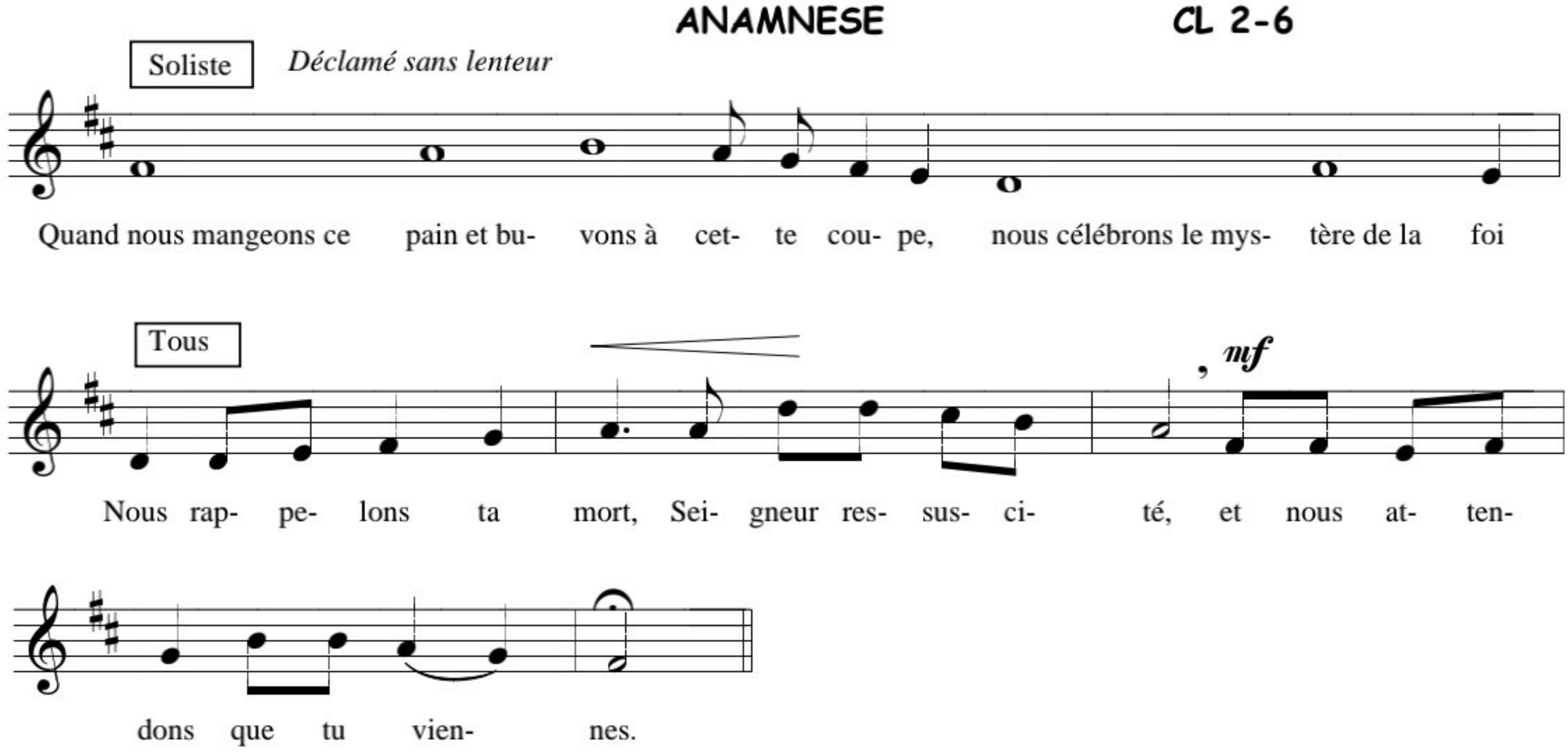

AGNEAU DE DIEU
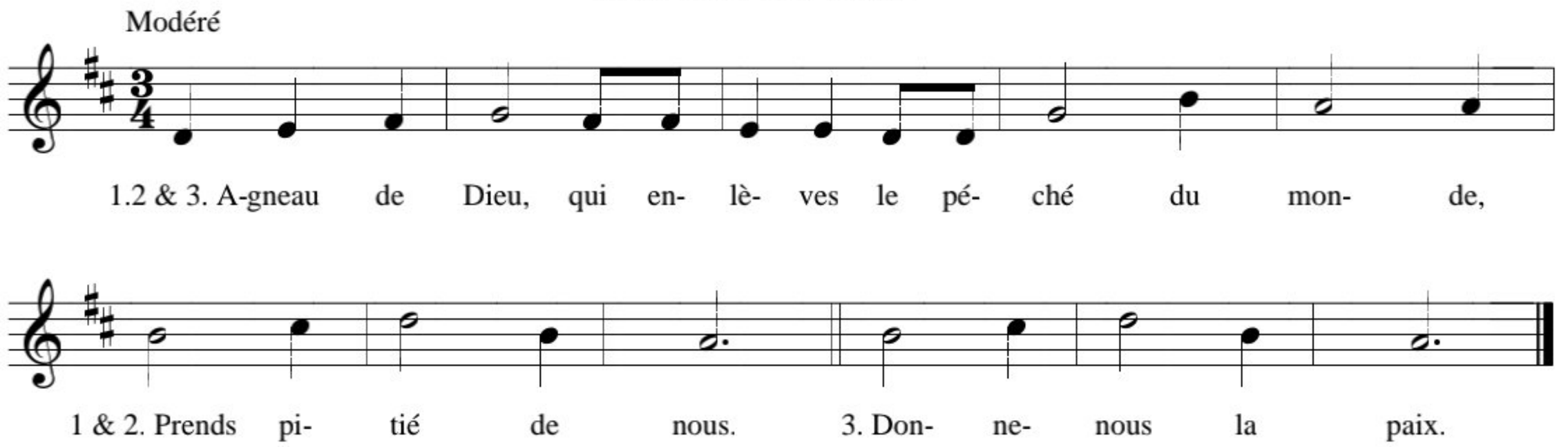
AL 23-14